

Kit pratique

ACCÈS DIRECT ORTHOPHONISTE



L'essentiel en main !

SOMMAIRE

Cadre de l'accès direct	1
Engagements et obligations	2
Tutoriels – Logiciel métier et accès direct	3
Transmission dans le DMP	4
Foire Aux Questions (FAQ)	5

1. Cadre de l'accès direct

Depuis la loi RIST du 19 juillet 2023, les orthophonistes peuvent réaliser un bilan orthophonique sans prescription médicale, dans le cadre d'un exercice coordonné (CPTS, MSP, ESP...).

L'accès direct permet à un.e orthophoniste :

- de réaliser un bilan orthophonique sans ordonnance (que ce soit pour un bilan classique ou un bilan de prévention accompagnement parental),
- de décider de la prise en soin ou non à l'issue du bilan,
- sous réserve de respecter certaines obligations de coordination.

! ? Suis-je éligible ?

Vous pouvez exercer en accès direct si :

- vous êtes adhérent.e à la CPTS Santé sur Seine (adhésion à jour),
- vous exercez sur le territoire de la CPTS, quelle que soit la commune du patient.

⚠ En MSP ou ESP ? Vous êtes automatiquement éligible, même sans adhésion à la CPTS.

💡 Pourquoi se lancer ?

- Autonomie professionnelle renforcée : vous évaluez vous-même la pertinence d'un bilan.
- Gain de temps administratif : plus besoin d'ordonnance.

Cela évite également les retours pour libellés non conformes ou imprécis, souvent sources de retard.

- Réduction de la charge des médecins : moins de prescriptions à gérer.
- Parcours patient plus fluide : plus besoin de RDV préalable chez le médecin.

2. Engagements et obligations

1

Créer le traitement dans son logiciel métier :

- Se déclarer comme prescripteur
- Indiquer son n° ADELI (obligatoire), RPPS si souhaité
- Date de prescription = date du bilan

2

Transmettre le compte-rendu de bilan :

- Prioritairement via le DMP du patient
- À défaut, l'envoyer au médecin traitant (ou médecin habituel)



Point de vigilance - CPAM :

- Le logiciel de facturation n'est pas encore totalement adapté.
- Des réclamations automatiques d'indus peuvent être générées en l'absence d'ordonnance.
- Ces indus sont vérifiés manuellement et souvent annulés.



Conseil pratique !

➡ Ajouter dans SCOR une feuille blanche avec la mention :
« ACCÈS DIRECT »

3. Tutoriels - Logiciel métier et accès direct



Étapes communes

- Connectez-vous dans votre logiciel en tant que prescripteur
- Saisissez vos identifiants professionnels :
 - N° ADELI (obligatoire)
 - N° RPPS (facultatif)
- Aucun document n'est à scanner
- Cochez l'option : « Le prescripteur est un orthophoniste »
- Renseignez la date du jour du bilan comme date de prescription



Cas des mineurs

- Utilisez le numéro INS de l'enfant, pas celui du parent



Tutoriels logiciels disponibles

Des tutoriels spécifiques existent pour les logiciels les plus couramment utilisés :

- Ortho 4000
- Orthomax
- Soins 2000

Les tutoriels détaillés sont disponibles en annexe du présent kit.

4. Transmission dans le DMP

Une fois le bilan réalisé, il doit être transmis via le Dossier Médical Partagé (DMP) ou, à défaut, au médecin traitant.



Quelle est la marche à suivre ?

- Rendez-vous sur le site : www.dmp.fr
- Connectez-vous avec votre carte CPS
- Insérez la carte Vitale du patient ou renseignez son numéro INS
- Téléversez le compte-rendu au format PDF dans le dossier du patient



Pour les mineurs

Veillez à utiliser le DMP personnel de l'enfant, et non celui du parent



Une notification est automatiquement envoyée au patient lorsqu'un professionnel de santé accède à son espace santé.

5. Foire Aux Questions (FAQ)

Cette rubrique permet de clarifier certains points essentiels pour exercer sereinement en accès direct.

Puis-je continuer à recevoir des patients avec une ordonnance médicale ?

Oui.

L'accès direct est une possibilité, pas une obligation. Vous pouvez tout à fait continuer à recevoir des patients adressés par un médecin ou avec une prescription classique.

Suis-je responsable du diagnostic médical ?

Non.

L'orthophoniste ne pose pas de diagnostic médical, mais doit indiquer le diagnostic orthophonique dans le compte-rendu de bilan comme c'est le cas sous prescription. En revanche, vous êtes compétent.e pour juger de la pertinence d'un bilan orthophonique, ce qui relève de votre expertise professionnelle.

Puis-je refuser un accès direct ?

Oui.

Vous conservez la liberté de demander une prescription médicale si vous jugez que la situation du patient le nécessite. Il ne s'agit pas d'une obligation d'accepter systématiquement.

5. Foire Aux Questions (FAQ)

Puis-je pratiquer l'accès direct uniquement pour certains patients ?

Oui.

Vous êtes libre de réserver l'accès direct à certaines situations, profils de patients ou pathologies, selon votre appréciation clinique.

Cela n'implique pas d'appliquer l'accès direct de manière uniforme à tous vos patients.

Mon remplaçant peut-il pratiquer l'accès direct ?

Oui.

Le remplaçant exerce dans les mêmes conditions que son titulaire.

S'il vous remplace alors que vous pratiquez l'accès direct, il peut lui aussi accueillir des patients sans prescription, dans le respect des mêmes modalités.

Aucune adhésion à la CPTS ne lui sera demandée.

👉 *Un professionnel peut toutefois adhérer à plusieurs CPTS s'il le souhaite, à condition d'adhérer en priorité à celle de sa commune d'exercice principal.*

5. Foire Aux Questions (FAQ)

Une autre question ?

Un formulaire est à votre disposition pour poser toute question complémentaire :

👉 <https://app.evalandgo.com/f/328461/4qFowWMviYwCeHk7YpPAHk>



Une réponse vous sera transmise par mail.

📖 Une FAQ complète sera prochainement disponible sur le site internet de la CPTS, avec les réponses aux questions les plus fréquentes.

CONTACTS UTILES

Pour toute question, remarque ou situation particulière, vous pouvez contacter les référentes orthophonistes ou la CPTS.

Contact - Référentes orthophonistes :



Marie-Christel HELLOIN
Mail : mc.helloin@gmail.com



Julie ANCELOT
Mail : j.ancelot@orange.fr



Geneviève LINARD
Mail : genevieve.linard@wanadoo.fr

Contact - CPTS :



Marion SANSAAS - Coordinatrice
Mail : coordination.cpts3s@gmail.com

ANNEXES

Annexe 1 : Tutoriel - Soins 2000

Page 1

Annexe 2 : Tutoriel - OrthoMax

Page 6

Annexe 3 : Tutoriel - Ortho4000

Page 11

Annexe n°1 : Tutoriel – Soins 2000

1. Se rentrer dans le logiciel en tant que prescripteur

Prescripteurs

✓ Fermer

Annuaire web

+ Prescripteur - Supprimer / Remplacer

Nom

LELIEVRE

Prescripteur

☐ Modifier le prescripteur

Nom LELIEVRE

Prénom Camille

N° d'identification 76910183 - 3

Numéro Adeli (obligatoire)

Facultatif

N° RPPS 1001014958 - 0

Numéro RPPS (facultatif)

Accès annuaire

Spécialité 28 Orthophoniste

Type

Téléphone

E-mail

Adresse

Postal/Ville

Statistiques Patients du prescripteur 11 patients

2. Créer un traitement en accès direct

Application Carte Vitale ?

À planifier: 31

Effectué: 0

Facturé: 0

FACTURER

Prescription Patient Séances Factures Agenda

Prescripteur : se mettre soi-même

Date de prescription : jour du bilan

Date de début des actes : comme d'habitude

Aucun document à scanner

Chronique

Prescripteur

DAP / DEP 15 jours sans réponse

Propriétaire LELIEVRE

Prescrire le 02/08/2021

Postée le

Début des actes 23/08/2021

Visio ?

Férier

Adresse

FOH / FPH / MEO / RQ / FTD ?

Facturer Déplacement

IF par défaut IFA Auxiliaire

Afficher le SCAN

Maladie Maternité Accident trav.

Exonération liée aux soins

(3) Soins particuliers exonérés

(7) Dispositif de Prévention

(4) Soins conforme au protocole ALD

Nomenclature

AMO TMO Forfaits Autres

Acte Durée

Nb - Acte Coéf Dom Visio Début Passage Heure Durée Tous les Lu Ma Me Je Ve Sa Di

Annexe n°1 : Tutoriel – Soins 2000

3. Au moment de la transmission SCOR

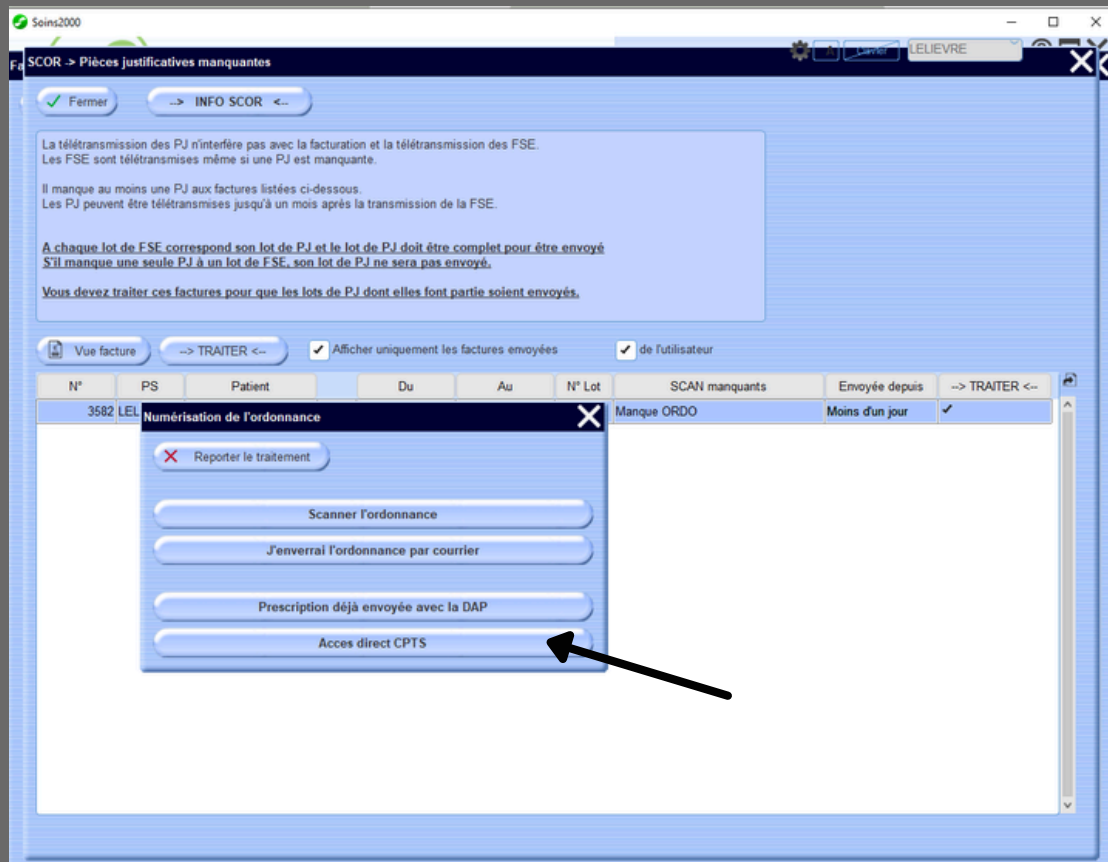

4. Accéder au DMP

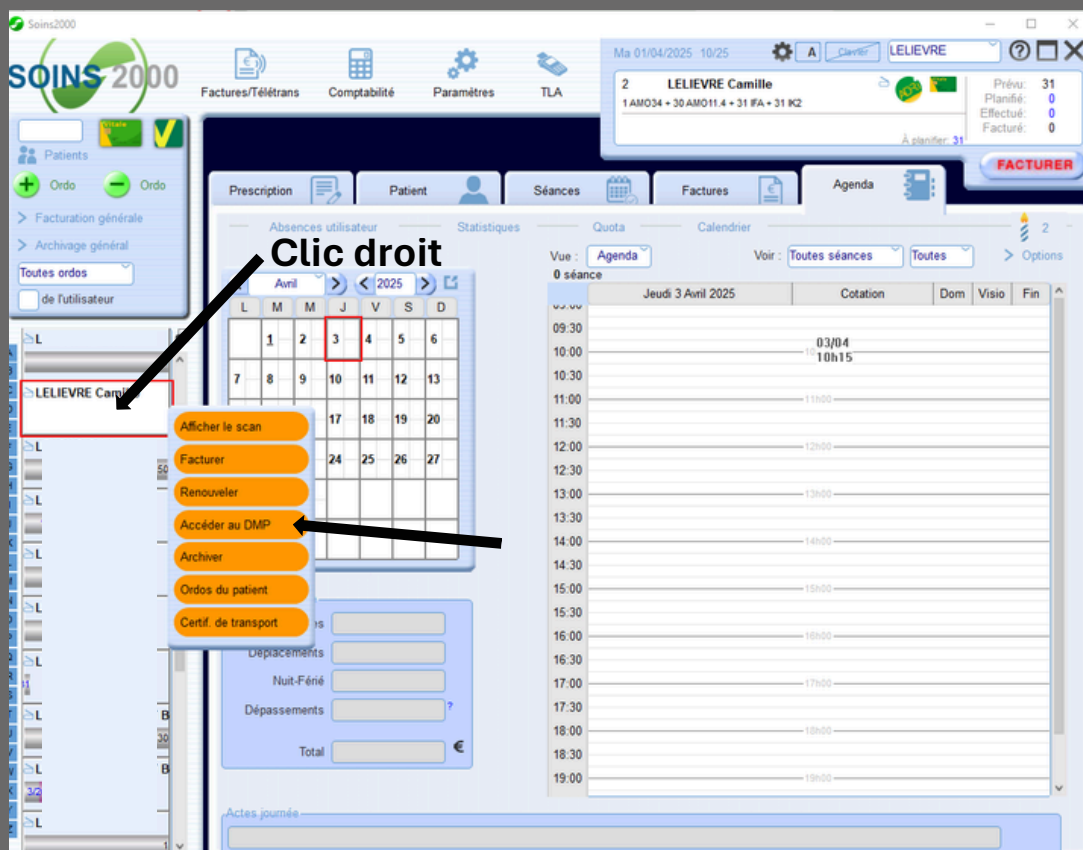

Annexe n°1 : Tutoriel – Soins 2000

4. Accéder au DMP (suite)

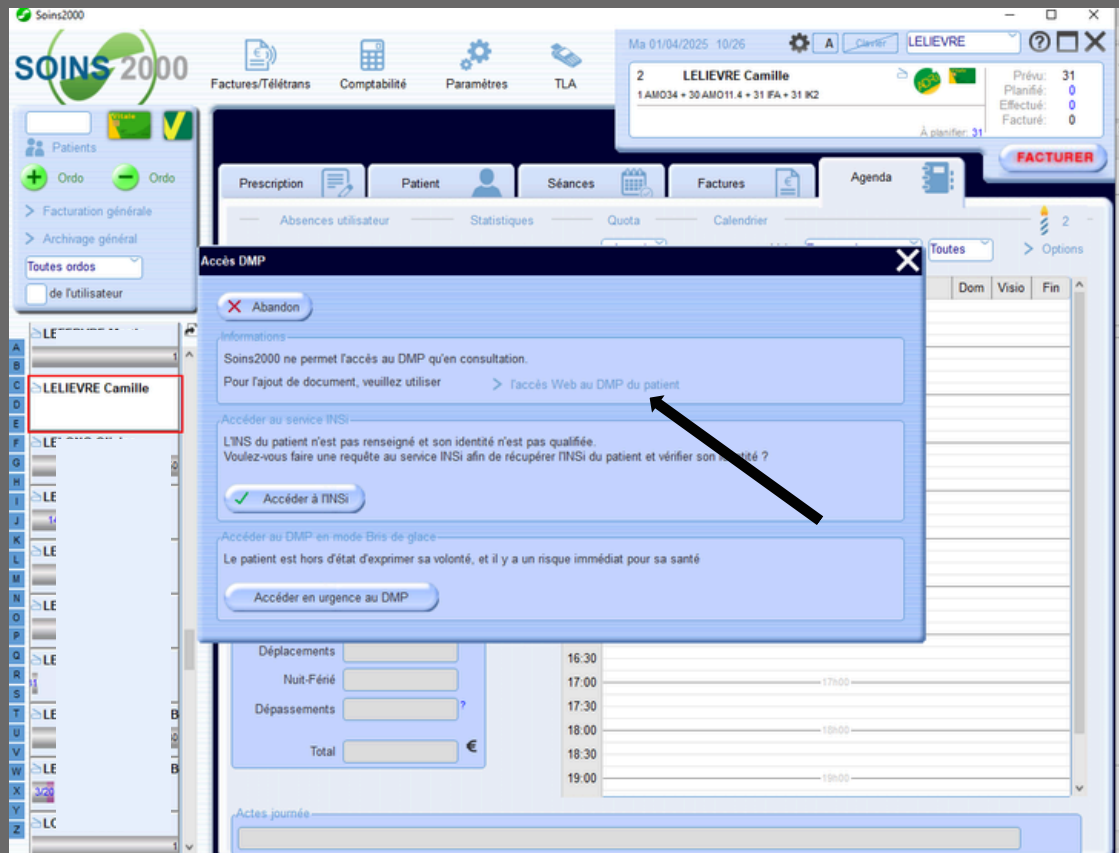

5. Trouver l'INSi d'un patient mineur

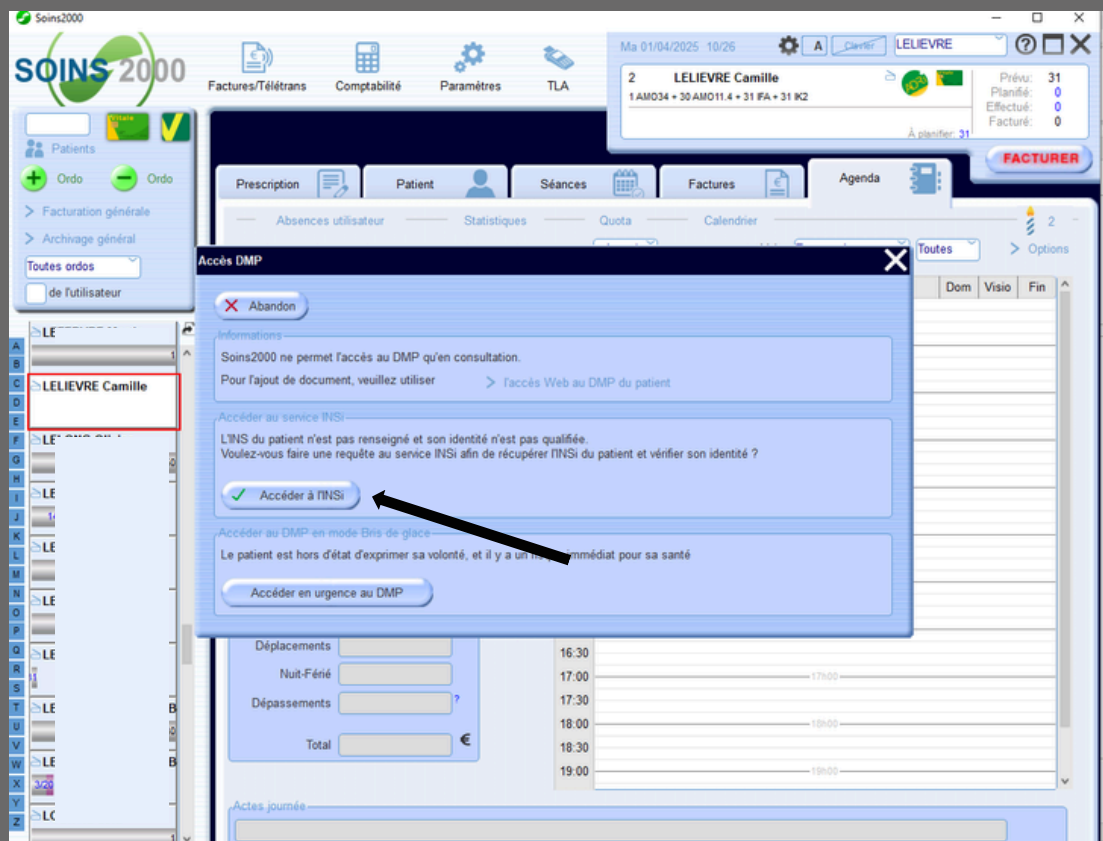

Annexe n°1 : Tutoriel – Soins 2000

5. Trouver l'INSI d'un patient mineur (suite)

Application Carte Vitale ?

Effectué: Facturé:

FACTUR

INSi

Statut de l'identité: Provisoire

Document fourni pour vérifier l'identité du patient: -

Informations patient:

Nom: LI

Prénom: M

Sexe: Féminin

Date de naissance: 20/12/2021

Lieu de naissance (INSEE): (facultatif)

Listes des INS du patient:

Actif	Num. identifiant	Type	Début	Fin
-------	------------------	------	-------	-----

Veuillez lancer l'appel au service INSi et puis renseigner les titres d'identité du patient.

Se connecter au serveur INSi

Soins 2000

Factures/Télétrans Comptabilité Paramètres TLA

Ma 01/04/2025 10:30

367 LELIEVRE Timeo

50 AMO11.6

Prévu: 50
Planifié: 20
Effectué: 20
Facturé: 20

À planifier: 30

FACTURER

INSi

Statut de l'identité: Récupérée

Document fourni pour vérifier l'identité du patient: -

Informations patient:

Nom: LE

Prénom: TIM

Sexe: Masculin

Date de naissance: 17/09/2016

Lieu de naissance (INSEE): 76540 (facultatif)

Listes des INS du patient:

Actif	Num. identifiant	Type	Début	Fin
✓	116097654			

Se connecter au serveur INSi

Annexe n°1 : Tutoriel – Soins 2000

5. Trouver l'INSI d'un patient mineur (suite)

The screenshot displays the 'Patient' tab in the Soins 2000 software. The patient's name is LELIEVRE Camille, and their date of birth is 06/01/1982. The 'INSI' field is highlighted with a black arrow. The interface also shows the patient's insurance status as 'Assuré' and the center of payment as 'CPAM de Rouen-Elbeuf-Dieppe-Seine-Maritime 40'. The 'Carte Vitale' section shows 'Jusqu'à' as 'indéfini', 'ALD' as 'Non', and 'Exonération' as 'Non'. The 'Coordonnées' section includes fields for 'Certificat de transport', 'Centre de soins', 'Adresse Assuré', 'Adresse de visite', 'Téléphones', and 'E-mail'. The 'Factures' section shows 'Prévu: 31', 'Planifié: 0', 'Effectué: 0', and 'Facturé: 0'. The 'Facturer' button is visible in the top right corner.

Ma 01/04/2025 12/20

LELIEVRE

2 LELIEVRE Camille
1 AMO34 + 30 AMO11.4 + 31 IFA + 31 IK2

À planifier: 31

Prévu: 31
Planifié: 0
Effectué: 0
Facturé: 0

FACTURER

Prescription Patient Séances Factures Agenda

Administratif Infos Prescriptions

Patient

Nom patient LELIEVRE > Absences

Prénom patient CAMILLE

Né(e) le 06/01/1982 ng 1 42 ans 6 mois

N° SS 2820 > INSi

Le patient est l'(e) Assuré

Nom Assuré LELIEVRE

Prénom Assuré CAMILLE

Régime/Droits/Mutuelle

Centre de paiement CPAM de Rouen-Elbeuf-Dieppe-Seine-Maritime 40

Carte Vitale ADi Manuelle

Jusqu'à ALD Exonération

indéfini Non

Sélectionner une mutuelle

Aucune mutuelle sélectionnée

Nom

N°

AME

C2S Ex CMU, ACS ?

Infos conventionnement

Coordonnées

> Certificat de transport

Centre de soins:

Adresse Assuré

Adresse 4 R

Postal/Ville 760

Adresse de visite (Si différente)

Adresse

Postal/Ville

Téléphones

E-mail

> Adresse provenance de soins

> IK : Plaine : 2

> Contacts

Annexe n°2 : Tutoriel - Orthomax

1. Se rentrer dans le logiciel en tant que prescripteur

Modification d'une fiche prescripteur

Identification

Civilité * : Madame Nom * : D'AMORE Prénom * : Rébecca

Spécialité * : 28 - Orthophoniste N° identification : 76 9 10533 9 Activité : Libérale

N° RPPS : N° Structure :

Coordonnées

Adresse : 14 route d'Houpeville Téléphone : 06 60 32 88 10

Fax :

76130 MONT ST AIGNAN e-mail : rdamore.ortho@gmail.com

Commentaire :

Annuler OK

Numéro Adeli
(obligatoire)

Numéro RPPS
(facultatif)

2. Créer un traitement en accès direct

Informations principales Informations supplémentaires DAP

Aucun document à scanner

Date de prescription : jour du bilan

Prescription du : 22/01/2025 Par : D'AMORE Rébecca

☐ A domicile ☐ Dimanche et Fériés ☐ IFS Sortie Hôpital
☐ Nuit ☐ Urgent ☐ Renouvelable ☐ Ne pas facturer les d Recalculer le traitement

Nature d'assurance : Maladie Ticket modérateur

Caisse : TP Caisse
Mutuelle : Pas de transmission Mutuelle TP Mutuelle

1 AMO 23,8 30 AMO 12,6

1 séances O 23.8 Renouvellement Bilan de la com et du langage oral Automatique

☐ Actes groupés

Prescripteur : se
mettre soi-
même

Annexe n°2 : Tutoriel - Orthomax

3. Au moment de la transmission SCOR

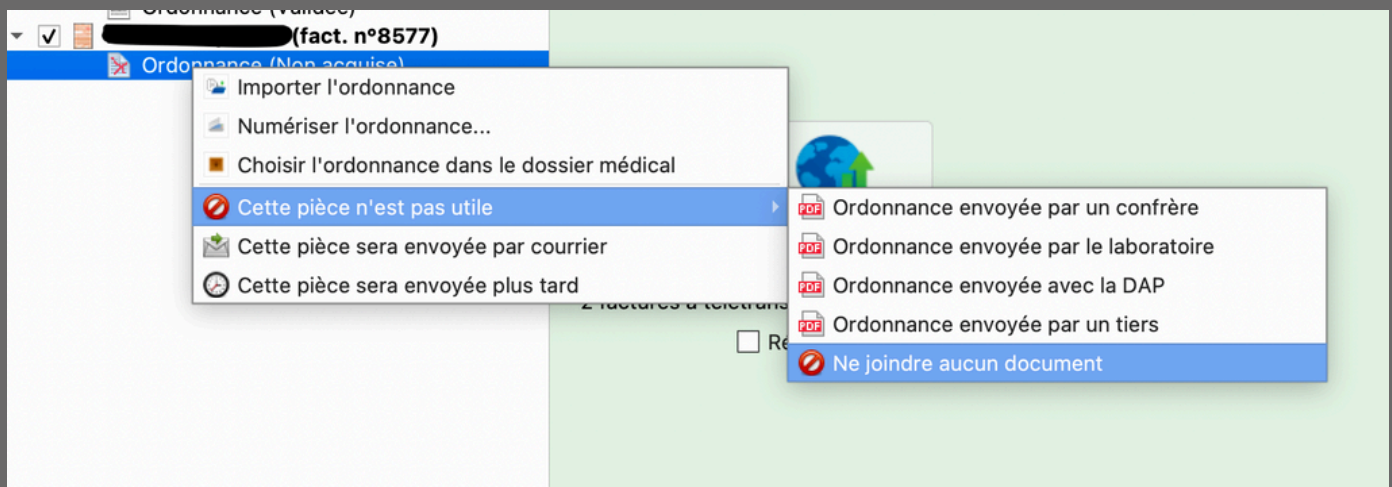

4. Accéder au DMP

Cliquer ici depuis le dossier patient

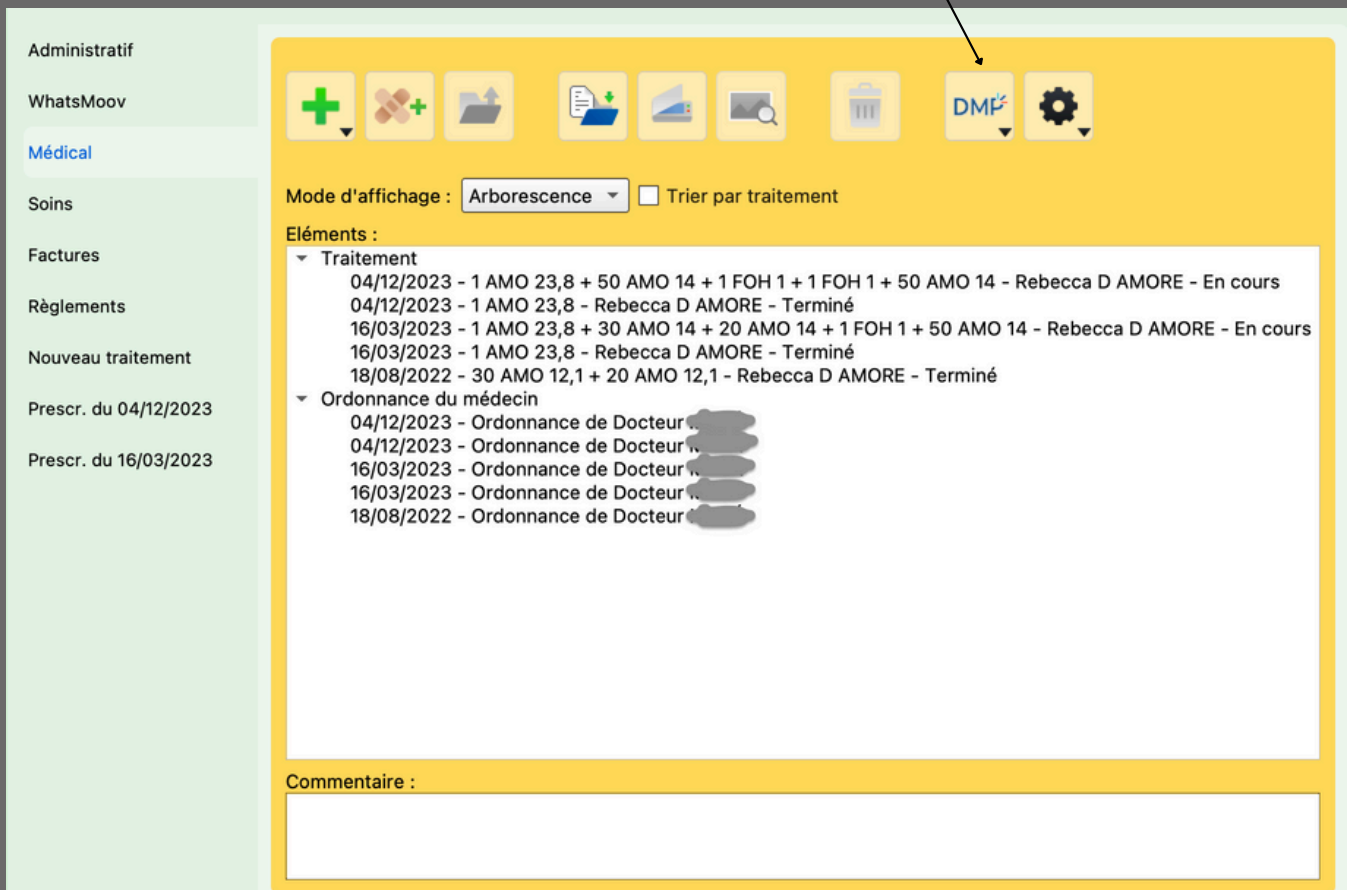

Annexe n°2 : Tutoriel – Orthomax

5. Trouver l'INSI d'un patient mineur

Administratif

WhatsMoov

Médical

Soins

Factures

Règlements

Nouveau traitement

Prescr. du 04/12/2023

Prescr. du 16/03/2023

Patient Assuré Caisse Mutuelle Contacts Préférences

Identité (INS) Carte Vitale

Titre : Nom : Prénom : Date de naissance :

Nom de naissance : Premier prénom : Prénoms de naissance :

Nature du justificatif : Aucune pièce fournie Attribut : - Statut : Identité récupéré

Informations :
Veuillez présenter un justificatif d'identité à haut degré de confiance pour passer au statut supérieur

Infos INS

Téléphone principal : Autre téléphone :

Email :

Adresse :

Informations complémentaires :

Cliquer ici depuis le dossier patient

INS

Statut : Récupérée

INS : (NIR)

Nature du justificatif : Aucune pièce fournie

Attribut : -

Type d'identité : Récupérée

Lieu de naissance (INSEE) : Prénom(s) : Nom de naissance : Sexe : Date de naissance :

Fermer

Annexe n°2 : Tutoriel - Orthomax

6. Si l'INSI n'apparaît pas d'emblée, faire une recherche

Administratif

WhatsMoov

Médical

Soins

Factures

Règlements

Nouveau traitement

Prescr. du 04/12/2023

Prescr. du 16/03/2023

Patient Assuré Caisse Mutuelle Contacts Préférences

Identité (INS) Carte Vitale

Titre : Nom : Prénom : Date de naissance :

Nom de naissance : Premier prénom : Prénoms de naissance :

Nature du justificatif : Aucune pièce fournie Attribut : - Statut : Identité récupéré

Informations :
Veuillez présenter un justificatif d'identité à haut degré de confiance pour passer au statut supérieur

Infos INSi

Téléphone principal : Autre téléphone :

Email :

Adresse :

Informations complémentaires :

Cliquer ici depuis le dossier patient

Saisie du code porteur

Veuillez entrer le code porteur de la carte PS de Rebecca D'AMORE.

Code porteur : ...

Il vous reste 3 essais.

Annuler OK

Annexe n°2 : Tutoriel – Orthomax

6. Si l'INSI n'apparaît pas d'emblée, faire une recherche (suite)

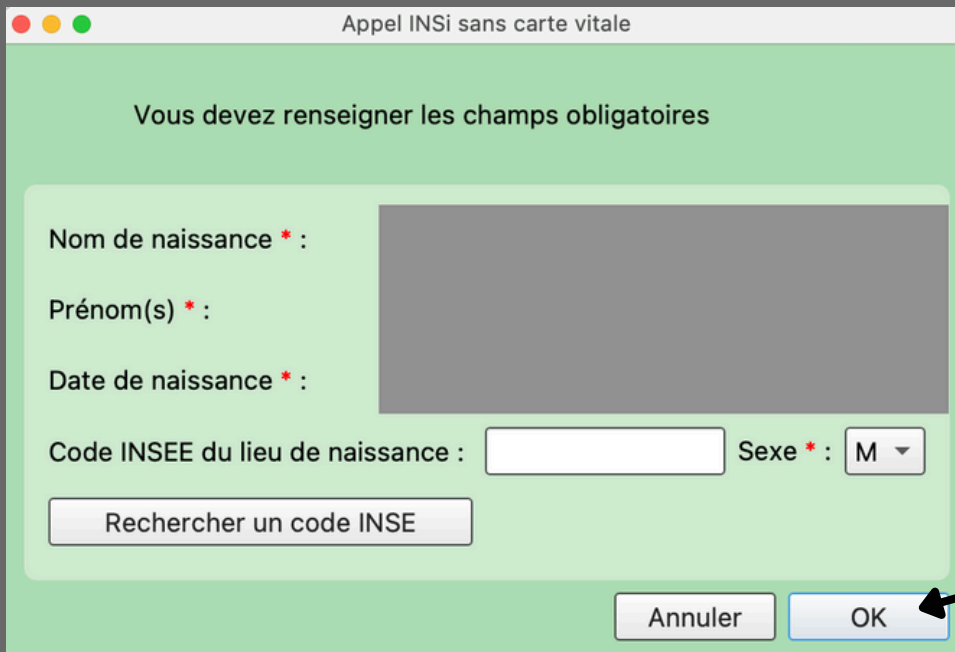
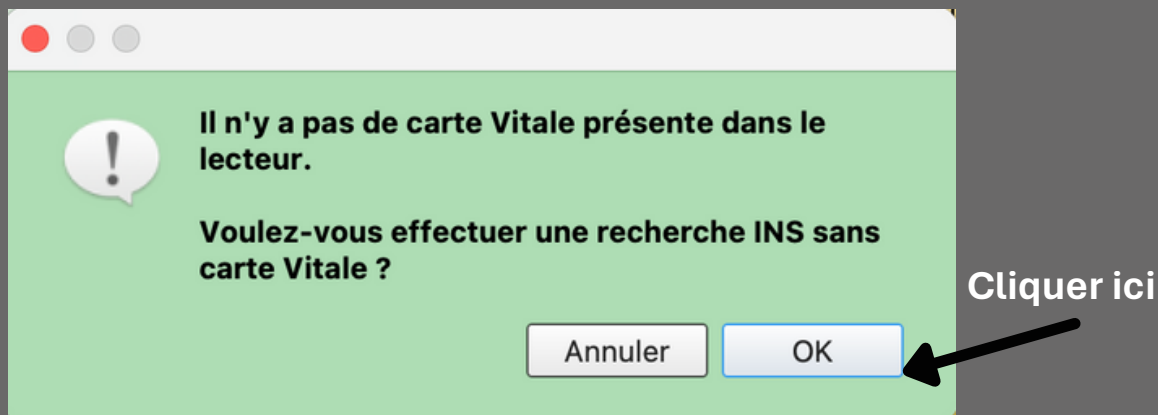

Appel INSi sans carte vitale

Vous devez renseigner les champs obligatoires

Nom de naissance * :

Prénom(s) * :

Date de naissance * :

Code INSEE du lieu de naissance : Sexe * : M ▾

Rechercher un code INSE

Annuler OK

Cliquer ici

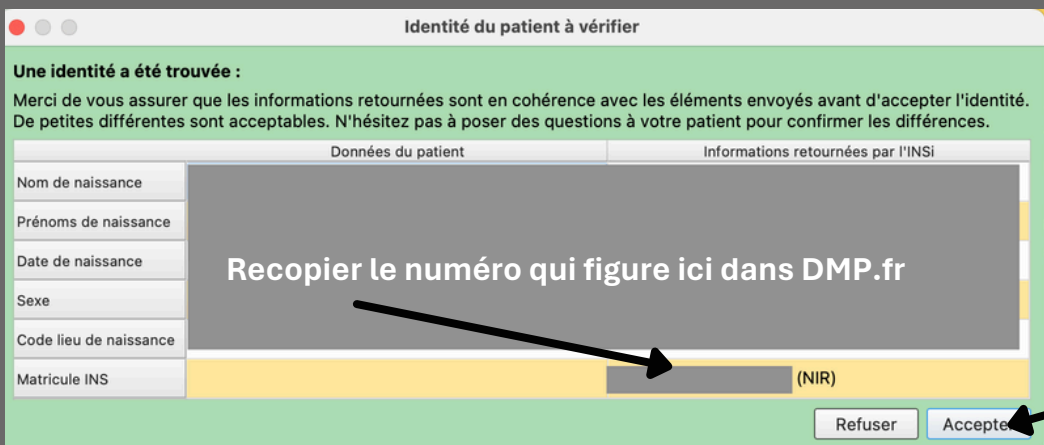

Identité du patient à vérifier

Une identité a été trouvée :

Merci de vous assurer que les informations retournées sont en cohérence avec les éléments envoyés avant d'accepter l'identité. De petites différences sont acceptables. N'hésitez pas à poser des questions à votre patient pour confirmer les différences.

Données du patient	Informations retournées par l'INSI
Nom de naissance	Recopier le numéro qui figure ici dans DMP.fr
Prénoms de naissance	
Date de naissance	
Sexe	
Code lieu de naissance	
Matricule INS	
	(NIR)

Refuser Accepter

Cliquer ici

Annexe n°3 : Tutoriel – Ortho4000

Facturation

Immédiate

Paiement

Liste FS

Patient

Agenda

D. Medical

Prescription

Norm utilisé du patient

HAUTOT Jeanne - 7 ans
du 23/12/2024 - AMO 11.6

		Séances				
		Fact. / EE / Presc.	Restantes	Dernière	Filter	Tous les traitements (actifs)
<input type="checkbox"/>	ANN	10 / 10 / 30	20	20/03/2025	€ cm	scan
<input type="checkbox"/>	ANN	4 / 11 / 50	39	19/03/2025		scan
<input type="checkbox"/>	ANN	24 / 24 / 30	6	26/03/2025	€ cm	scan
<input type="checkbox"/>	ANN	42 / 44 / 50	6	20/03/2025	€ c	scan
<input type="checkbox"/>	ANN	- / - / 30	30			
<input type="checkbox"/>	ANN	5 / 5 / 20	15	21/06/2024	stop	scan
<input type="checkbox"/>	ANN	- / 9 / 20	11	25/03/2025		
<input type="checkbox"/>	ANN	16 / 21 / 30	9	25/03/2025		scan
<input type="checkbox"/>	ANN	2 / 2 / 20	18	06/06/2024	€ m stop	scan
<input type="checkbox"/>	ANN	33 / 35 / 50	15	25/03/2025		scan
<input type="checkbox"/>	ANN	1 / 12 / 30	18	25/03/2025		scan
<input type="checkbox"/>	ANN	16 / 20 / 20	12/03/2025	à fact	scan	
<input type="checkbox"/>	ANN	- / 1 / 1	19/03/2025	à fact		
<input type="checkbox"/>	ANN	- / - / 30	30			
<input type="checkbox"/>	ANN	12 / 13 / 20				

Afficher les rendez-vous de la journée

ement

Bilans

Couriers

Remarques

Traitement n° 002

Prescrit le

Caisse

Mutuelle

Assurance

Prescription

24/01/2024 par Pr marie jean paul

CPAM de Rouen-Elbeuf-Dieppe-Seine-Maritime, centre 4120

Harmonie Mutuelle 024

Normal

Rééducation des retards de parole, des troubles de la communication et du langage oral, par séance pour un patient de 3 à 6 ans inclus

Traitant : Pas de médecin lié

The screenshot shows the Windows Task Manager application. The 'Processes' tab is selected, displaying a list of running processes. A red arrow points to the 'System' process, which is the first entry in the list. The task manager window is titled 'Task Manager' and shows various system processes with columns for Name, PID, Session ID, Private Bytes, and Working Set. The 'System' process is highlighted in blue.

Name	PID	Session ID	Private Bytes	Working Set
System	4	0	1,024 KB	1,024 KB
smss.exe	16	0	1,024 KB	1,024 KB
cmd.exe	28	0	1,024 KB	1,024 KB
conhost.exe	40	0	1,024 KB	1,024 KB
csrss.exe	52	0	1,024 KB	1,024 KB
explorer.exe	64	0	1,024 KB	1,024 KB
lsass.exe	76	0	1,024 KB	1,024 KB
services.exe	88	0	1,024 KB	1,024 KB
smss.exe	100	0	1,024 KB	1,024 KB
cmd.exe	112	0	1,024 KB	1,024 KB
conhost.exe	124	0	1,024 KB	1,024 KB
csrss.exe	136	0	1,024 KB	1,024 KB
explorer.exe	148	0	1,024 KB	1,024 KB
lsass.exe	160	0	1,024 KB	1,024 KB
services.exe	172	0	1,024 KB	1,024 KB
smss.exe	184	0	1,024 KB	1,024 KB
cmd.exe	196	0	1,024 KB	1,024 KB
conhost.exe	208	0	1,024 KB	1,024 KB
csrss.exe	220	0	1,024 KB	1,024 KB
explorer.exe	232	0	1,024 KB	1,024 KB
lsass.exe	244	0	1,024 KB	1,024 KB
services.exe	256	0	1,024 KB	1,024 KB

Sélectionner le patient

Annexe n°3 : Tutoriel – Ortho4000

Ortho - Les traitements

jeudi 27 mars 2025 - ANN

Renseigner la date du jour

Ortho - Date de la prescription

Saisie de la date de prescription

Date de prescription: 27/03/2025

Sélection sur le calendrier

mars 2025

lun	mar	mer	jeu	ven	sam	dim
24	25	26	27	28	1	2
3	4	5	6	7	8	9
10	11	12	13	14	15	16
17	18	19	20	21	22	23
24	25	26	27	28	29	30
31	1	2	3	4	5	6

aujourd'hui

5 séances par ANN aujourd'hui

Afficher les rendez-vous de la journée

Patient / Traitement

ROUSSELIN Sandy

Assuré: 48 ans (20/08/1976)

Matricule: 1 76 08 76 540 209-09

jeanroscam@yahoo.fr

06.66.72.38.27

APARTEMENT 41, IMMEUBLE C
26 RUE ALPHONSE DAUDET
76100 ROUEN

Traitant: dehesdin danièle
(76 0 76023 8)

Traitement n° 012

Prescrit le: 02/01/2024 par Dr lehericqy jean marc

DAP Editée le: 11/01/2024

Caisse: CPAM de Rouen-Elbeuf-Dieppe-Seine-Maritime, centre 4080

Mutuelle: ALD

Assurance: ALD

Prescription: Démontstration, rééducation ou conservation de la communication, du langage et de la parole dans les surdités
appariées ou non, y compris en cas d'implantation cochléaire, par séance

Taper ici pour rechercher

Euronext 100 -0.55%

FRA 12:38 27/03/2025

Renseigner le prescripteur

Ortho - Les traitements

jeudi 27 mars 2025 - ANN

Détail du traitement

76100 ROUEN

Remarque

Traitement: N° 13 du 27/03/2025

Prescrit par: Dr.dehesdin.danièle

Prescription: Scan

Cotation: Km

Prescrites: 0

Facturation toutes les: 0 séances

Accord préalable: Pas d'AP (9)

Remarque

Réglementation:

ALD? Oui

Les soins sont-ils conformes au protocole ALD ? Non

Calendar

Les séances

Facturation

	Lun	Mar	Mer	Jeu	Ven	Sam	Dim
S9	24	25	26	27	28	1	2
S10	3	4	5	6	7	8	9
S11	10	11	12	13	14	15	16
S12	17	18	19	20	21	22	23
S13	24	25	26	P 27	28	29	30
S14	31	1	2	3	4	5	6
S15	7	8	9	10	11	12	13
S16	14	15	16	17	18	19	20
S17	21	22	23	24	25	26	27
S18	28	29	30	1	2	3	4
S19	5	6	7	8	9	10	11
S20	12	13	14	15	16	17	18
S21	19	20	21	22	23	24	25
S22	26	27	28	29	30	31	1

Aucune séance enregistrée

Taper ici pour rechercher

Euronext 100 -0.55%

FRA 12:39 27/03/2025

Annexe n°3 : Tutoriel – Ortho4000

Saisir son propre nom dans le logiciel en tant que prescripteur

Numéro Adeli Obligatoire

Numéro RPPS facultatif

Au moment de la télétransmission :

➡ Cocher la case « le prescripteur est un orthophoniste.



Assurez-vous que les soins facturés le permettent !
Aucun document n'est à scanner !

Tout est prêt, c'est à vous !



Ce kit a été réalisé avec la contribution de :

Marie-Christel Helloin

Julie Ancelot

Geneviève Linard

CPTS Rouen Cœur Métropole

